MOJA OSZMIAŃSKA

Biuro sprzedaży: ul.Oszmiańska 13, 03-503 Warszawa
biuro@mojaoszmianska.pl tel. 790-443-888
www.mojaoszmianska.pl

NR MIESZKANIA	LICZBA POKOI	POWIERZCHNIA
66	1 + ANTRESOLA	71.79 m²
BUDYNEK	**PIĘTRO**	**KLATKA**
A	7 PIĘTRO	2

ZESTAWIENIE POMIESZCZEŃ

1	SALON	32.79 m²
2	KORYTARZ Z ANEKSEM	8.51 m²
3	ŁAZIENKA	4.25 m²
4	ANTRESOLA	26.24 m²
	POWIERZCHNIA UŻYTKOWA	**71.79m²**
5	BALKON	4.26m²
6	TARAS	18.68 m²

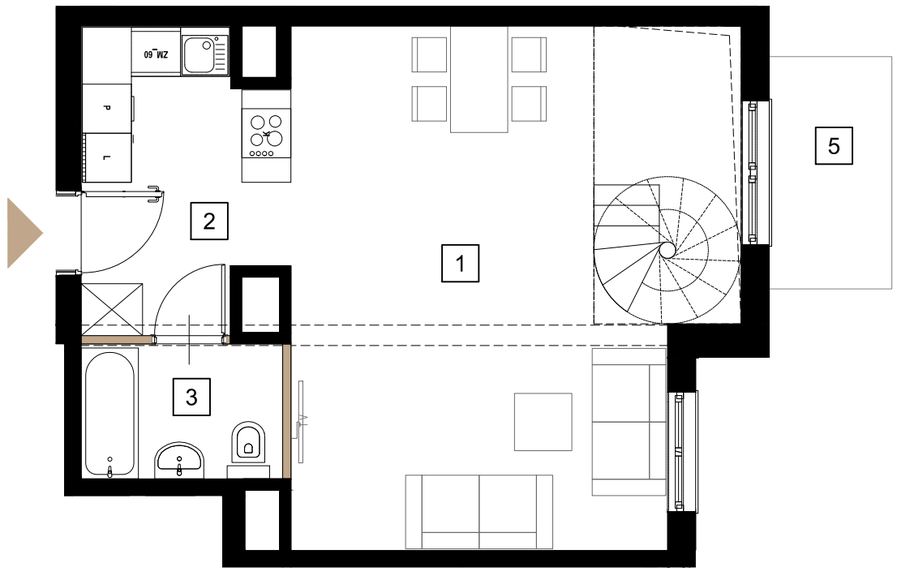

RZUT MIESZKANIA

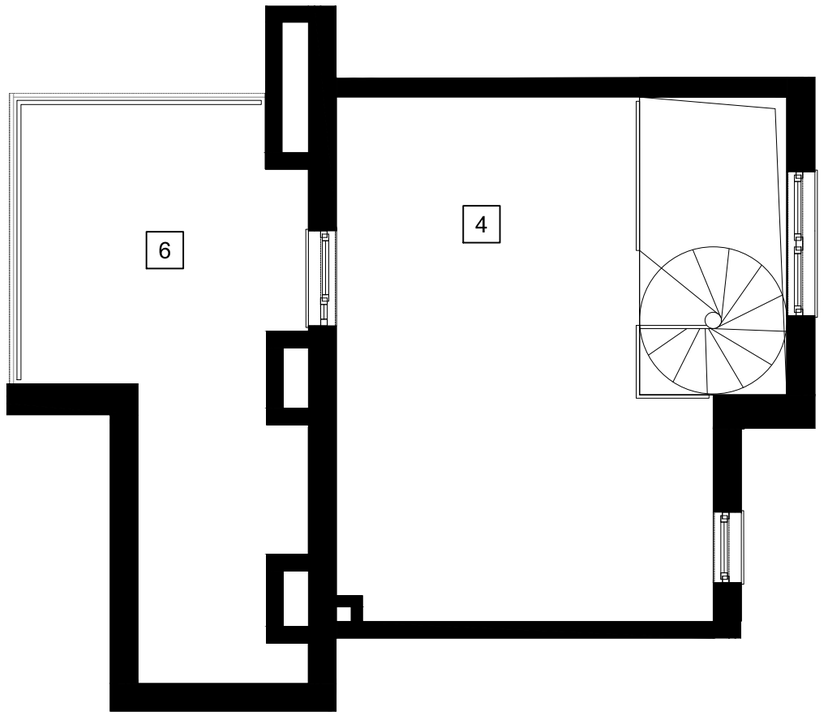

RZUT ANTRESOLI

RZUT KONDYGNACJI

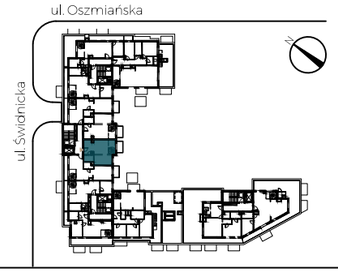

0 1 2 3 4 5

Ściany z mozliwością rearanżacji

Ściany nierozbieralne

1. WYMIARY POMIESZCZEŃ, LOKALIZACJĘ PRZYBORÓW SANITARNYCH, ROZMIESZCZENIE PUNKTÓW INSTALACYJNYCH ITP . PODANO ZGODNIE Z PROJEKTEM BUDOWLANYM. MOGĄ WYSTĄPIĆ NIEWIELKIE RÓŻNICE WYMIARÓW I USYTUOWANIA ELEMENTÓW POWSTAŁE W TRAKCIE REALIZACJI PRAC BUDOWLANYCH.
2. PODANE WYMIARY SĄ WYMIARAMI W ŚWIETLE PIONOWYCH PRZEGRÓD (ŚCIAN) W STANIE SUROWYM. POWIERZCHNIA UŻYTKOWA LOKALU JEST OKREŚLONA NA PODSTAWIE ROZPORZĄDZENIA MINISTRA ROZWOJU Z DN. 11.09.2020R. W SPRAWIE SZCZEGÓŁOWEGO ZAKRESU I FORMY PROJEKTU BUDOWLANEGO ORAZ ZGODNIE Z ZASADAMI ZAWARTYMI W POLSKIEJ NORMIE PN-ISO 9836:2022-07 TJ.: POWIERZCHNIA UŻYTKOWA LOKALU JEST OBLICZANA W METRACH KWADRATOWYCH Z DOKŁADNOŚCIĄ DO DWÓCH MIEJSC PO PRZECINKU, DLA WYMIARÓW LOKALU W STANIE WYKOŃCZONYM, NA POZIOMIE PODŁOGI, NIE LICZĄC LISTEW PRZYPODŁOGOWYCH, PROGÓW ITP.
3. PRZEDSTAWIONA NA RZUCIE ARANŻACJA MA CHARAKTER PRZYKŁADOWY, UMEBLOWANIE NIE STANOWI WYPOSAŻENIA NABYWANEGO LOKALU.
4. PREZENTOWANY NA KARCIE UKŁAD SCHODÓW JEST SUGEROWANY I MA NA CELU POKAZANIE MOZLIWOŚCI ARANZACYJNYCH LOKALU. SCHODY NIE STANOWIĄ WYPOSAŻENIA NABYWANEGO LOKALU.

grupo lar HANNER

07.09.2026